



**VERIF-RACK**

Le contrôle de vos rayonnages en toute confiance

# CONTRÔLE PERIODIQUE DE RAYONNAGES

**SITE DE xxxxxxxx**

Dates du contrôle : 03/03/2021

Date d'édition du rapport : 04/03/2021

Prochain contrôle avant le 03/03/2022



**VERIF-RACK**

Le contrôle de vos rayonnages en toute confiance

## OBSERVATIONS GENERALES

- Les plaques de charges doivent correspondre à la configuration des racks et être mises à jour à chaque modification.
- Les palettes ne doivent pas dépasser des échelles de rives.
- L'arrière des racks accessibles aux personnes doit être équipé d'un dispositif de protection antichute.
- **Le repérage des échelles et des travées est fait de la gauche vers la droite du rack en lui faisant face. L'échelle n°1 est donc la première en partant de la gauche du rack.**



**VERIF-RACK**

Le contrôle de vos rayonnages en toute confiance

## REMARQUES

- Le présent contrôle a été effectué à partir du sol sans déchargement des équipements. Il ne saurait donc prétendre à l'exhaustivité alors même que des éléments ne sont pas visibles. Conformément à la norme NF EN 15635, il appartient à l'exploitant de procéder à des vérifications régulières pour contrôler l'entièreté de son matériel, y compris les zones constamment occupées.
- Le présent contrôle ne comprend pas la vérification de la nature du sol, de la structure des rayonnages métalliques ou des notes de calcul qui sont supposées avoir été étudiées à la mise en service de l'installation.
- Les observations éventuelles concernent l'installation elle-même telle qu'elle nous a été présentée. Cependant, la bonne utilisation de l'installation implique que les conditions d'utilisation et d'entretien préconisées par le constructeur soient strictement respectées.
- Sur la base de l'ensemble des informations en sa possession et notamment du présent rapport, le client décide ou non du maintien en service de chaque équipement. Le client est responsable des suites à donner au présent rapport.
- Le présent document n'est pas un rapport de conformité de l'installation des rayonnages et ne peut être utilisé dans le cas d'une mise en demeure par l'inspection du travail.



**VERIF-RACK**  
Le contrôle de vos rayonnages en toute confiance

# RAPPEL DE LA CLASSIFICATION DES DOMMAGES

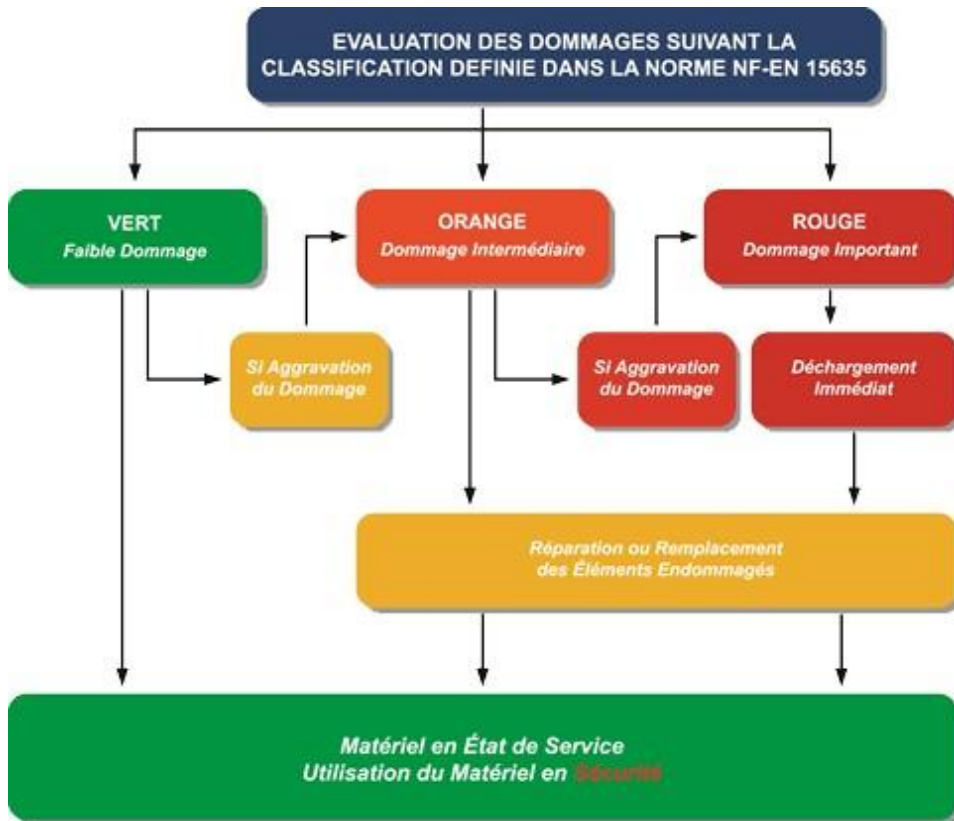



**VERIF-RACK**

Le contrôle de vos rayonnages en toute confiance

# TERMINOLOGIE

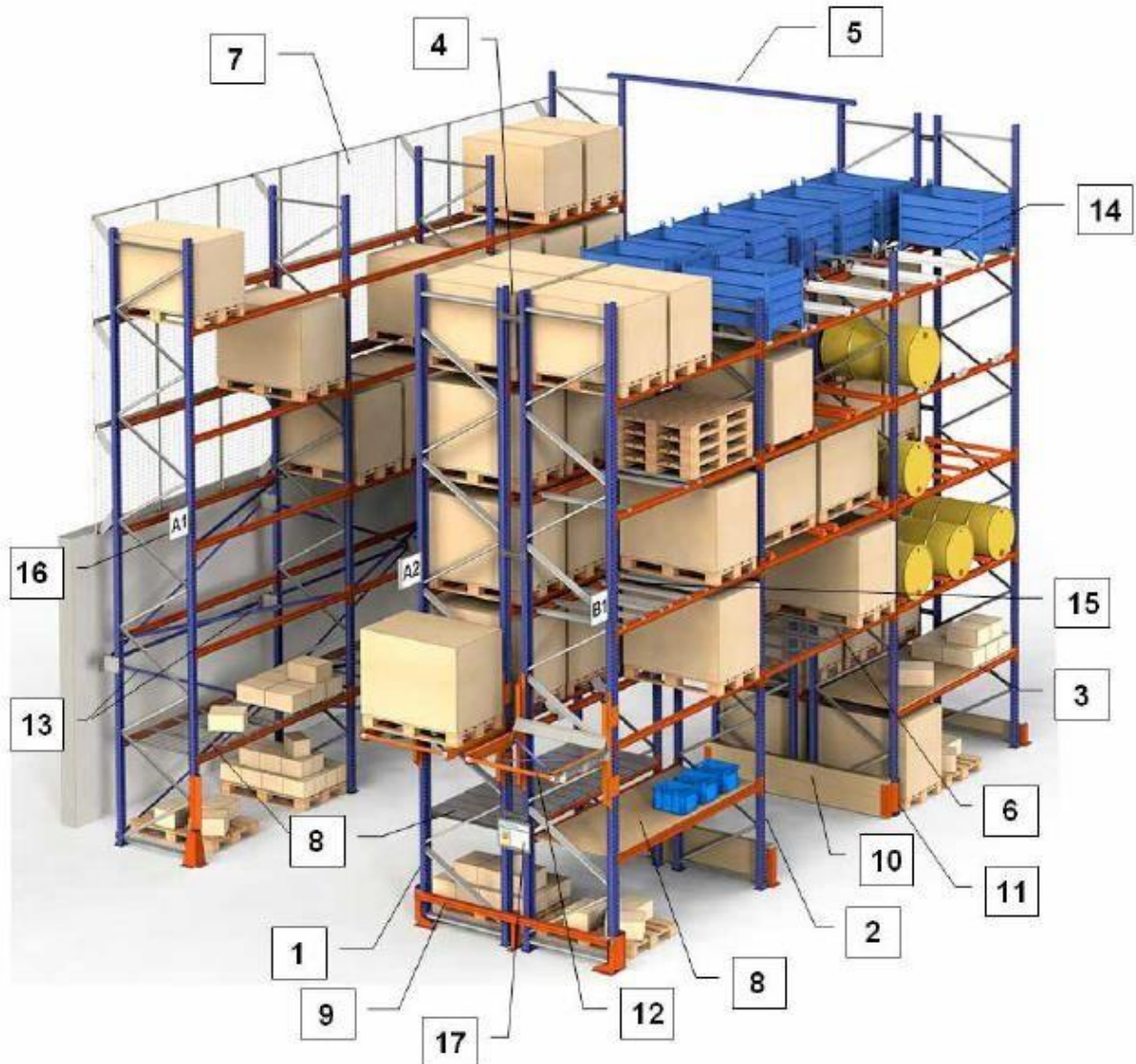

1. *Échelle de rive*

2. *Échelle intermédiaire*

3. *Lisse*

4. *Entretoise de jumelage*

5. *Entretoise de portique*

6. *Protection au-dessus des allées  
ponts et des allées piétonnes*

7. *Dispositif antichute arrière  
(grillage ou filet)*

8. *Plancher ou platelage*

9. *Protection latérale d'extrémité*

10. *Protection latérale d'allée  
transversale*

11. *Dispositif de protection de montant*

12. *Console de dépose palette*

13. *Contreventement dorsal*

14. *Support pour conteneur*

15. *Traverse de support de palette*

16. *Signalétique d'allée*

17. *Notice mentionnant les charges*

Cellule	N°	Marque	Type	Profondeur	Travées
Bâtiment 1	80	Arestant		1100	2
	83	Arestant		1100	10
	82	Arestant		1100	10
	81	Arestant		1100	7
	95	Duwic		1100	3
	96	Duwic		1100	3
	84	Stow	13	1100	9
	87	Stow	13	1100	9
	88	Stow	13	1100	9
Bâtiment 2	Réception	Duwic		1100	2
	103	Duwic		1100	8
	104	Duwic		1100	8
	105	Duwic		1100	7
	106	Duwic		1100	7
	132	Duwic		1100	2
	131	Duwic		1100	2
	130	Duwic		1100	2
	129	Duwic		1100	2
				Total	102

Toutes les dimensions, marques et modèles sont donnés à titre indicatif.  
Une vérification doit être menée avant toute intervention

Marque	Type	Matériel impacté	Dimension	Anomalie	Nombre de Criticité
Autre	(vide)	Protection latérale	1100x400	Absent(e)	
				Orange	4
		2500x400	Absent(e)		
			Orange	1	
Stow	13	Sabot	400	Absent(e)	
				Orange	3
		Plaque de charges	(vide)	Non visible	
			Orange	3	
Duwic	(vide)	Diagonale	1171	Non visible	
				Orange	3
		Lisse	2700x120	Déformé(e)	
			Orange	1	
Arestant	(vide)	Montant	(vide)	Déformé(e)	
				Orange	1
		Plaque de charges	(vide)	Déformé(e)	
				Vert	3
		Filet antichute	2700	Absent(e)	
				Orange	1
				Non à jour	
				Orange	1
				Non visible	
				Orange	1
Goupille	(vide)	Charge dépassant la rive	(vide)	Absent(e)	
				Orange	8
		Diagonale	1182	Absent(e)	
				Orange	3
Horizontale	1010	Montant	5000	Non conforme	
				Orange	3
		Plaque de charges	(vide)	Déformé(e)	
				Vert	1
Total général				Non à jour	
				Orange	3
				Vert	1
					43

<b>BILAN DES POINTS DE CONTRÔLE</b>
-------------------------------------

Etat des matériels (voir liste détaillée)	
Etat du sol dans la zone de stockage	
Alignement longitudinal des échelles	
Alignement transversal des échelles	
Jeux de positionnement entre palettes	
Jeux de positionnement entre palettes et structure bâtiment	
Présence des entretoises de jumelage	
Présence de portiques d'allées si nécessaire	
Calage des échelles	
Verticalité des échelles sens longitudinal	
Verticalité des échelles sens latéral	
Horizontalité des lisses	
Accrochage correct des lisses sur les montants	
Fixation des montants d'échelle	
Fixation des protections de montant	
Fixation des protections d'extrémité de rangées	
Serrage des chevilles de fixation	
Echelles de rive hautes couvrant la hauteur des palettes au dernier niveau	
Goupilles de sécurité	
Protections de montant d'échelle	
Protections d'extrémité de rangées	
Protections antichute à l'arrière des rangées donnant sur des espaces de travail ou allées de circulation	
Platelages au dessus des tunnels piétons / chariots élévateur	
Hauteur libre sous les tunnels	
Platelages adaptés aux supports de charges	
Plaques de charges admissibles à chaque rangée	

Voir le rapport détaillé pour les points à corriger



**BILAN DES POINTS DE CONTRÔLE**

Anomalies	Nombre
Orange	36
Vert	7
<b>Total général</b>	<b>43</b>

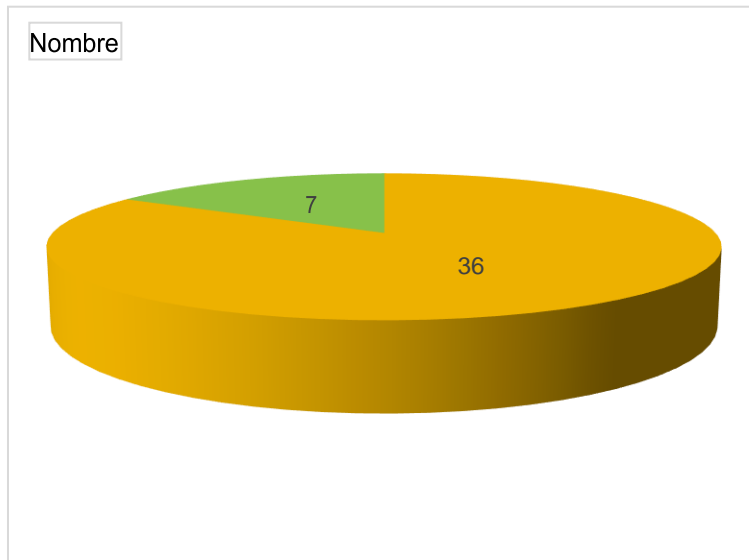

Cellule	Rack	Localisation			Marque	Type	Matériel impacté	Dimension	Anomalie	Criticité	Photo
		Position/Repère	Niveau	Situation							
B1	80	080-001-002-001			Autre		Protection latérale	1100x400	Absent(e)	Orange	
B1	83				Arestant		Plaque de charges		Non à jour	Orange	
B1	83	083-007-003-000		Arrière	Arestant		Montant	5000	Déformé(e)	Vert	1
B1	82				Arestant		Plaque de charges		Non à jour	Orange	
B1	82	083-010-002-003			Autre		Protection latérale	2500x400	Absent(e)	Orange	
B1	82	083-010-002-003			Arestant		Diagonale	1182	Déformé(e)	Vert	2
B1	82	082-005-001-003			Arestant		Horizontale	1010	Déformé(e)	Vert	3
B1	81				Arestant		Plaque de charges		Non à jour	Orange	
B1	81	081-007-003-002			Autre		Protection latérale	1100x400	Absent(e)	Orange	
B1	95	Travée 1		Arrière	Duwic		Filet antichute	2700	Absent(e)	Orange	4
B1	95	Travée 2		Arrière	Duwic		Filet antichute	2700	Absent(e)	Orange	4
B1	95	Travée 3		Arrière	Duwic		Filet antichute	2700	Absent(e)	Orange	4
B1	95	095-001-002-001			Duwic		Charge dépassant la rive		Non conforme	Orange	5
B1	95	095-001-002-001			Autre		Protection latérale	1100x400	Absent(e)	Orange	
B1	96	096-001			Duwic		Charge dépassant la rive		Non conforme	Orange	6
B1	96	Travée 1		Arrière	Duwic		Filet antichute	2700	Absent(e)	Orange	
B1	96	Travée 2		Arrière	Duwic		Filet antichute	2700	Absent(e)	Orange	
B1	96	Travée 3		Arrière	Duwic		Filet antichute	2700	Absent(e)	Orange	
B1	84				Stow	13	Plaque de charges		Non visible	Orange	
B1	84				Stow	13	Capacité dépose palette		Non visible	Orange	
B1	87				Stow	13	Plaque de charges		Non visible	Orange	
B1	87				Stow	13	Capacité dépose palette		Non visible	Orange	
B1	88				Stow	13	Plaque de charges		Non visible	Orange	
B1	88				Stow	13	Capacité dépose palette		Non visible	Orange	
B2	Réception				Duwic		Plaque de charges		Absent(e)	Orange	
B2	Réception	Gauche			Autre		Protection latérale	1100x400	Absent(e)	Orange	
B2	Réception	Echelle 1		Arrière	Autre		Sabot	400	Absent(e)	Orange	8
B2	Réception	Echelle 1			Duwic		Diagonale	1171	Déformé(e)	Vert	9
B2	Réception	Travée 1	1	Arrière	Duwic		Goupille		Absent(e)	Orange	13
B2	Réception	Travée 1		Arrière	Duwic		Filet antichute	2700	Absent(e)	Orange	8
B2	Réception	Echelle 2		Arrière	Autre		Sabot	400	Absent(e)	Orange	10
B2	Réception	Echelle 2		Arrière	Duwic		Montant		Déformé(e)	Vert	
B2	Réception	Travée 2	3	Avant	Duwic		Goupille		Absent(e)	Orange	11
B2	Réception	Travée 2	3	Avant	Duwic		Goupille		Absent(e)	Orange	12
B2	Réception	Travée 2		Arrière	Duwic		Filet antichute	2700	Absent(e)	Orange	8
B2	Réception	Echelle 3		Arrière	Autre		Sabot	400	Absent(e)	Orange	
B2	103				Duwic		Plaque de charges		Non visible	Orange	
B2	103	103-001-002-003		Arrière	Duwic		Montant		Déformé(e)	Vert	14
B2	103	103-001-002-003			Duwic		Diagonale	1171	Déformé(e)	Orange	14
B2	103	103-002-002-003		Arrière	Duwic		Montant		Déformé(e)	Vert	15
B2	106	106-007			Duwic		Charge dépassant la rive		Non conforme	Orange	16
B2	132	132-002-003-003	2	Avant	Duwic		Lisse	2700x120	Déformé(e)	Orange	17
B2	130				Duwic		Plaque de charges		Non à jour	Orange	

(1)



(2)



(3)



(4)



(5)

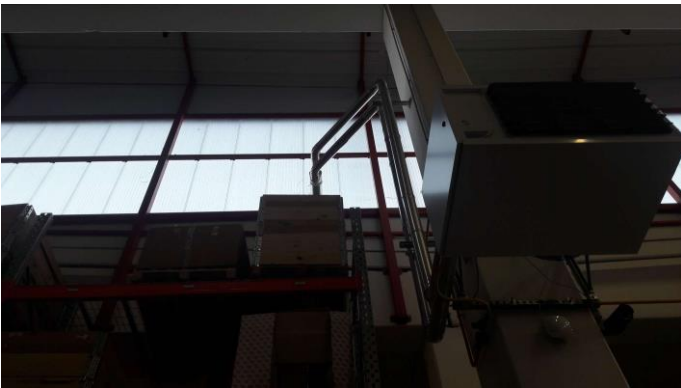

(6)

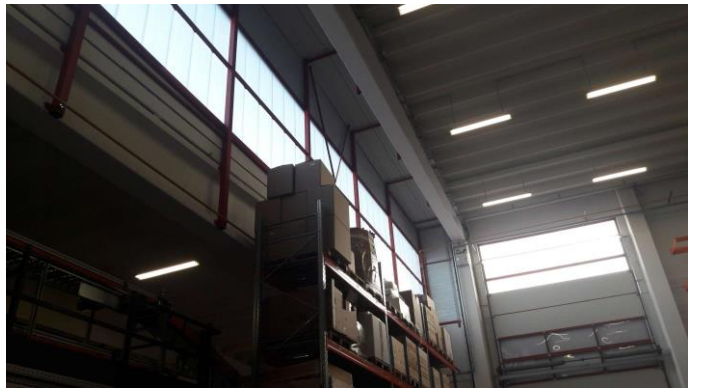

(7)

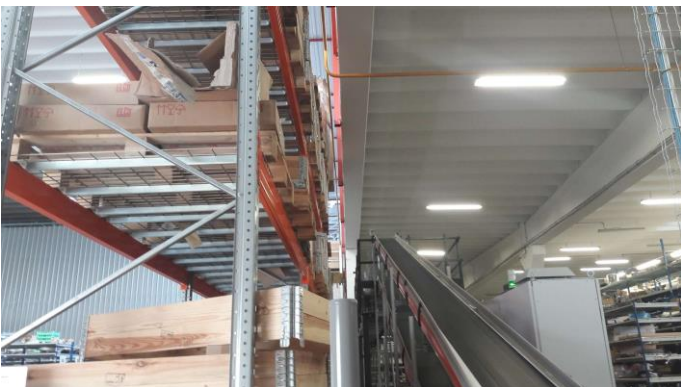

(8)



(9)

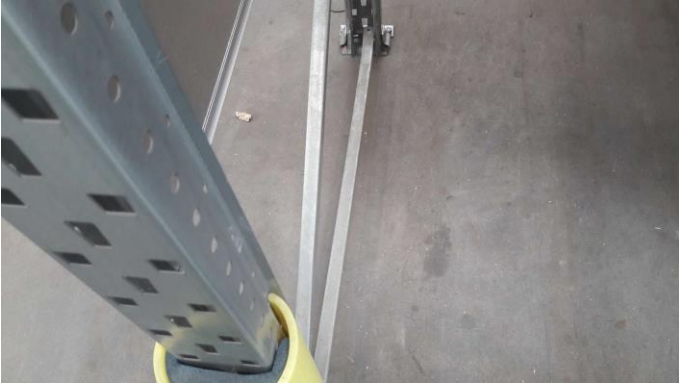

(10)



(11)



(12)



(13)



(14)



(15)



(16)



(17)

